

Les Vignerons de Visan

- **Cave de Visan**
Chemin de la Peine
04 90 28 50 80
- **Domaine Lucéna**
1600 Chemin du Rastelet
04 90 28 71 22
- **Domaine La Gontarde**
1245 Chemin de l'Obrieu
06 70 86 95 04
- **Le Clos des Mûres**
3030 Route de Bouchet
06 25 42 02 76
- **Vignobles Art Mas**
1099 Chemin du Rastelet
06 71 02 42 86
- **Domaine La Guinrandy**
1381 Chemin de St Roman
Le Dévès
06 84 20 33 91
- **Domaine de l'Obrieu**
850 Chemin de la Gleyze
L'Obrieu
06 64 37 29 61
- **Clos Volabis**
Vente boutique du terroir
Richerenches
06 89 86 33 63
- **Domaine La Florane**
199, Chemin des Bourdeaux
04 90 41 90 72
- **Au 7^{ème} Clos**
2245 Chemin de l'Obrieu
07 63 09 23 08
- **Domaine de La Bastide**
1250, Chemin de la Bastide
06 21 05 16 83
- **Clos du Père Clément**
911, Route de Vaison
04 90 41 93 68
- **Domaine de Coste Chaude**
3100, Chemin de la Carne
04 90 41 91 04
- **Domaine des Lauribert**
2249 Chemin de Roussillac
04 90 35 26 82
- **Domaine la Cantharide**
1200 Chemin Notre Dame
04 90 41 93 19

A la Maison du Tourisme et des Produits du Terroir
Retrouvez tous les vins de Visan au même prix que
chez les producteurs..



At the Tourist information House you can find the
wines from Visan at the same price you would pay to
the producers..

Bij het touristen bureau
vind de wijnen
van Visan aan dezelfde prijs als
op de domeinen..

Place de la Coconnière
84820 VISAN 04 90 41 97 25
point-tourisme-visan@wanadoo.fr

LES MÔNTS DE VISAN

14^{ème} édition

RANDONNÉES VTT, CYCLO, PÉDESTRES

NOUVEAU! MARCHÉ DE 30 km

SAMEDI 25 MAI 2019

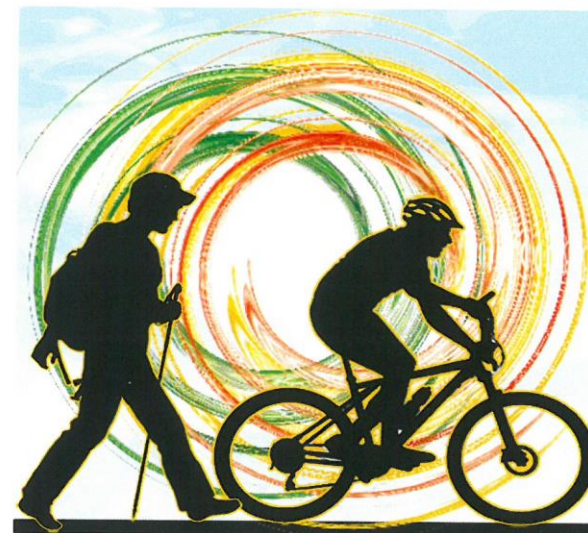

DÉPART 9h

RENDEZ-VOUS DEVANT L'ESPACE GÉRARD SAUTEL DE VISAN

8€ L'INSCRIPTION - 12€ LA PAELLA

Inscription Maison du Tourisme Visan: 04 90 41 97 25
Mail / point-tourisme-visan@wanadoo.fr ou sur place

Chaque participant recevra une bouteille
de vin de Visan et un tee-shirt

Déroulement de la journée :

Lieu : départ et arrivée à l'**Espace Gérard Sautel**

Départs à 9h

❖ 2 parcours VTT :

- 16.750 km parcours « découverte » (dénivelé 291 m)
Carte : <https://www.calculitineraires.fr/index.php?id=810381#map>
- 33.860 km parcours « expert » (dénivelé 924 m)
Carte : <https://www.calculitineraires.fr/index.php?id=810371#map>

❖ 2 parcours pédestres :

- 11.720 km parcours « découverte » (dénivelé 217 m)
Carte : <https://www.calculitineraires.fr/index.php?id=808664#map>
- 27,860 km parcours « aventure » (dénivelé 511 m)
Carte : <https://www.calculitineraires.fr/index.php?id=875852#map>

NOUVEAU PARCOURS AVENTURE

Cette longue marche peut être parcourue en relais de 2 marcheurs

❖ 1 parcours cyclo :

- 63.240 km (dénivelé 803 m)
Carte : <https://www.calculitineraires.fr/index.php?id=885089#map>

À partir de 11h : Séances d'étirements (par un professionnel)

12h30 : Vin d'honneur offert

par la commune suivi d'une paëlla. (sur inscription – Amenez vos assiettes et couverts)

14h30 : Concours de pétanque à la mêlée
(Inscriptions sur place)

RENSEIGNEMENTS AU **04.90.41.97.25**

Fiches d'inscription à demander à l'adresse mail suivante :

point-tourisme-visan@wanadoo.fr

Imprimé par nos soins

Ne pas jeter sur la voie publique

REGLEMENT

- Les participants doivent être assurés en responsabilité civile.
- Le port du casque est obligatoire pour les vététistes et cyclos
- Les participants mineurs doivent fournir une autorisation parentale signée et doivent être accompagnés par un adulte.
- Les circuits sont ouverts à toute personne en bonne santé, licenciée ou pas
- Chaque participant est tenu de respecter les sites traversés.
- Pour les circuits VTT, la piste sera fermée au-delà d'un délai ne permettant plus d'assurer la sécurité.
L'organisation se dégage de toute responsabilité après la fermeture de la piste.

Respect du code de la route sur les portions du circuit ouvertes à la circulation

